Stromausschaltung Zauggenried

Wegen dringenden Arbeiten im Verteilnetz müssen wir folgende Stromausschaltungen vornehmen:

Dienstag, 02. Mai 2017 von 07:30 Uhr bis ca. 11:00 Uhr

Trafokreis: Fraubrunnenstr.

Motoren, Lifte, Geschirrspüler, Waschmaschinen und Computeranlagen sollten vorsichtshalber vor der Unterbrechung abgeschaltet werden. Ebenfalls müssen automatische Türen und Garagentore vorher geöffnet werden.

Für Ihr Verständnis danken wir bestens. Für Fragen sind wir unter der Nummer 031 763 31 31 gerne für Sie da.

Ihr Stromversorger
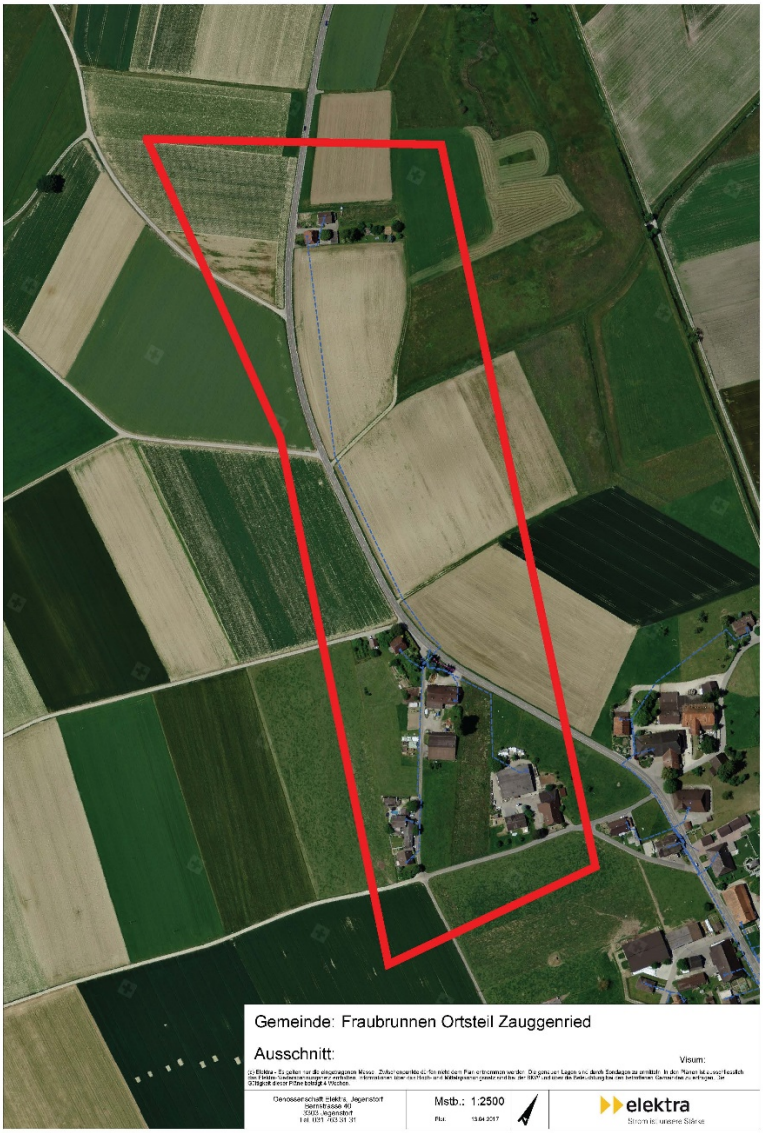
Genossenschaft Elektra, Jegenstorf